

"PROCESO DE CERTIFICACIÓN EN LA ENTIDAD DE EVALUACIÓN Y CERTIFICACIÓN DE COMPETENCIAS LABORALES DEL CECYTEM".



1

REGISTRO

SOLICITA TU FICHA DE REGISTRO EN EL CORREO ELECTRÓNICO: entidad.redconocer@cecytem.mx o al teléfono 7222758040 ext.1107 Realizar el llenado del formato de la ficha de registro y conoce tus derechos y obligaciones del proceso para que la Entidad pueda realizar el registro y verificar los datos del candidato en la RENAP. El candidato conocerá los costos del proceso de evaluación y del certificado de competencia.



2

PRUEBA DIAGNÓSTICO

La aplicación de tu examen diagnóstico la realizará un evaluador de la Entidad, mismo que te informará tu resultado y te brindará retroalimentación.



3

PRESENTACIÓN Y ACUERDO DEL PLAN DE EVALUACIÓN

El evaluador da a conocer al candidato los aspectos a evaluar y acordará el lugar, fecha y hora para realizar el proceso de evaluación.



4

EVALUACIÓN

El proceso de evaluación en el estándar de competencia se realizará en el lugar y en la fecha acordados.

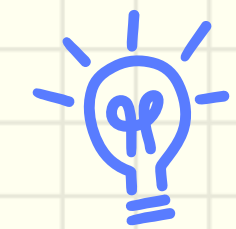

5

SE EMITE EL JUICIO DE COMPETENCIA

Se le da a conocer al candidato el juicio de "competente" o "todavía no competente".

6

EMISIÓN DE CERTIFICADOS

Una vez que el candidato obtiene el juicio de "competente", la entidad tramitará su certificado en un plazo máximo de 90 días hábiles.

